

Carolyn Beatrice Parker Elementary School

1912 Northwest Fifth Avenue
Gainesville, Florida 32603-1599

(352) 955-6705

Fax (844) 585-9513

September 6, 2024

Dear Parents/Guardians;

Alachua County Public Schools complies with federal and state law concerning the requirements of teacher certification requirements (ESSA sec. 1112(c)). This letter is notification that your child has been taught for four or more consecutive weeks by a teacher who has not met applicable state certification or licensure requirements at the grade level and/or subject level area in which they have been assigned to teach.

A State Certified Teacher is one who:

1. Has obtained a Bachelor's degree or higher,
2. Has obtained a Florida Teaching Certificate in the subject areas he/she is assigned to teach.

As of the date of this letter, your child's teacher, Megan Holland

has obtained a Bachelor's degree or higher but has not yet obtained a Florida Teaching Certificate for

Elementary Education K-6.

He/she is, however, currently working to obtain the required credentials and we have full confidence in his/her ability to teach effectively in this assignment.

We want to stress to you that your child's teacher has met the requirements as a "qualified instructor" as defined in State Board of Education Rule 6A-1.0503.

If you have any questions regarding the qualifications of your child's teacher, please feel free to contact the school principal. For additional information about the state's certification and licensure teacher requirement, please visit the following webpage:

Florida Department of Education Educator
Certification

<http://www.fldoe.org/teaching/certification>

Sincerely,

Tami Delaney

Tami Delaney
C. B. Parker Elementary
352-955-6705

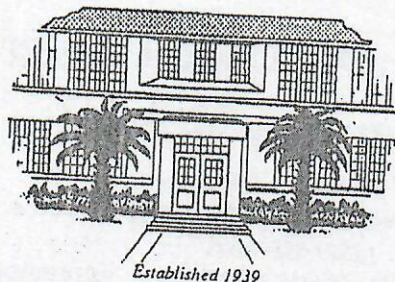

Carolyn Beatrice Parker Elementary School

1912 Northwest Fifth Avenue
Gainesville, Florida 32603-1599
(352) 955-6705
Fax (844) 585-9513

Septiembre 6, 2024

Estimados padres/tutores legales:

Las Escuelas Públicas del Condado de Alachua cumplen con las leyes federales y estatales concernientes a los requisitos de certificación de maestros (ESSA sec. 1112 (c)). Esta carta es una notificación de que su hijo ha sido enseñado por cuatro o más semanas consecutivas por un maestro que no ha cumplido con los requisitos aplicables de certificación estatal o los requisitos de licencia en el nivel de grado y/o nivel de materia en la que se le ha asignado enseñar.

Un maestro certificado por el estado es uno que:

1. Ha obtenido un bachillerato universitario o más,
2. Ha obtenido una certificación estatal completa en las asignaturas se le asigna para enseñar.

A la fecha de esta carta, el maestro de su hijo, Megan Holland
ha obtenido una licenciatura o superior pero aún no ha obtenido un certificado de enseñanza de Florida
para Elementary Education K-6.

Éste, sin embargo, está trabajando actualmente para obtener las credenciales necesarias y tenemos plena confianza en su habilidad para enseñar efectivamente en esta posición.

Queremos recalcar que el maestro de su hijo ha cumplido con los requisitos como un "Instructor Calificado" como se define en la Regla 6A-1.0503 de la Junta Estatal de Educación.

Si tiene alguna pregunta con respecto a las cualificaciones del maestro de su hijo, por favor comuníquese con el director de la escuela. Para obtener información adicional acerca del requisito estatal de certificación y licencia magisterial, visite las siguientes páginas web:

Florida Department of Education
Educator Certification

<http://www.fldoe.org/teaching/certification>

Sinceramente,

Tami Delaney

Tami Delaney
C. B. Parker Elementary
352-955-6705